



لدينا أكثر من عشر دراسات بحثية قيد الإجراء حالياً بمستشفى النساء الملكي. فقد يأتي إليك طاقم البحث لطلب مشاركتك في أي من هذه الدراسات أثناء إقامة طفلك بالمستشفى. هناك نشرة متاحة توضح جميع دراساتنا الحالية، وستعطى لك إذا أصبح طفلك مؤهلاً للمشاركة في أي من دراساتنا. بإمكانك الحصول على نسخ عن هذه النشرة في غرفة الشاي الخاصة بالوالدين في قسم حضانات الرعاية المكثفة والخاصة للمواليد الجُدد (NISC)، أو اطلبي نسخة من أحد الموظفين.

أسئلة شائعة تطرحها الأسر عن الأبحاث

ما المقصود بالبحث؟

البحث هو جمع وفهم لمعلومات، بغرض الإجابة على أسئلة هامة وتحسين الرعاية التي نقدمها للأطفال المَرْضَى والخُدْج.

لماذا يجب علينا المشاركة في البحث؟

آلاف الأطفال ظلوا على قيد الحياة حتى الآن بسبب أبحاث تم إجراؤها في الماضي. ومن الأهمية مواصلة إجراء الأبحاث بغية تحسين صحة الأطفال. فنحن، في مستشفى النساء الملكي، نعتمد على الأسر التي تشارك في مشاريعنا البحثية لتحسين الرعاية التي نقدمها. ويظل الأطفال المشاركون في مشاريعنا يتلقون أفضل الرعاية الممكنة طيلة فترة بقائهم في المستشفى.

هل مشاركتنا في البحث إلزامية؟

لا، فكافة المشاركات في الأبحاث طوعية. فإذا طلبت منك المشاركة في دراسة بحثية، فلهم حرية طرح أي عدد من الأسئلة لديكم، حتى تقتنعوا بأن المشروع سيكون نافعاً لكم ولطفلكم. وإذا لم ترغبوا في المشاركة، أو أردتم العدول عن رأيكم بشأن المشاركة، فيمكنكم ذلك في أي وقت.

كيف لنا أن نتأكد من سلامة البحث؟

يتم تقييم وتعديل واعتماد جميع مشاريعنا البحثية بواسطة أطباء وممرضين يعملون في قسم حضانات الرعاية المكثفة والخاصة للمواليد الجُدد (NISC)، وأيضاً بواسطة اللجان البحثية والأخلاقية بالمستشفى لضمان عدالتها، أمانها، وصلتها بالغرض وأهميتها.

من الذي سيتحدث إلينا عن البحث؟

يتواجد فريق كبير من الممرضين، الأطباء والأخصائيين الاجتماعيين والنفسيين بمستشفى النساء الملكي يشرفون على العديد من المشاريع. وسيقوم أحد أعضاء الفريق البحثي بمناقشة المشروع معكم، ويزودكم بمعلومات خطية ويجب على أية أسئلة لديكم.

غابرييل مولوني، مولودة وعمرها 25 أسبوع، ووزنها 525 غرام



معلومات للوالدين

يوفر قسم حضانات الرعاية المكثفة والخاصة للمواليد الجُدد (NISC) في مستشفى النساء الملكي أفضل رعاية ممكنة للأطفال. وللحفاظ على أعلى مستويات الرعاية، فإننا نقوم باستمرار بتحديث ممارساتنا بإجراء دراسات بحثية دقيقة.

لقد ساعدت الأبحاث المجراة في مستشفى النساء الملكي آلاف الأطفال على النجاة في أستراليا وفي أنحاء العالم. فكل عائلة تمر عبر قسم حضاناتنا تتاح لها الفرصة لأن تصبح جزءاً من هذه الاكتشافات الجديدة وتأمين مستقبلًا أكثر إشراقاً لأطفال الغد.

مشاريعنا البحثية

يحتاج الكثير من الأطفال المَرْضَى والخُدْج لمساعدة متخصصة خلال الدقائق القليلة الأولى عقب الولادة ويحتاجون أيضاً لمساعدة مستمرة مع نموهم وتطورهم. ويحتاج الأطفال شديدي الخُدْج على وجه الخصوص لمساعدة في التنفس وقد يحتاجون للمزيد من الأكسجين والمساعدة في التنفس لأسابيع عديدة عقب الولادة. وهم أيضاً يحتاجون لمساعدة في الرضاعة، مقاومة الالتهابات، النمو والتطور بشكل طبيعي.

تركز مشاريعنا البحثية على تعلم كيفية تحسين المساعدة في الإنعاش والتنفس، الحد من الالتهابات وفهم التفاعل بين الأمهات وأطفالهن الخُدْج.



ظلت غابرييل موضوعاً في جهاز ضغط المسالك الهوائية الإيجابي المتواصل حتى بلغت عمر 113 يوم. شاركت غابرييل في 10 دراسات بحثية أثناء وجودها في مستشفى النساء الملكي.

للمزيد من المعلومات

طبيب طفلك، الممرضة أو مدير الرعاية يمكنهم الإجابة على أسئلتك.

The Royal Women's Hospital

Newborn Intensive & Special Care

ناصية Grattan St و Flemington Rd

Parkville VIC 3052

هاتف: 8345-3400 (03)

الموقع الإلكتروني: www.thewomens.org.au

متى ستطلب منا المشاركة في البحث؟

إستناداً إلى نوع الدراسة، فقد تطلب منكم المشاركة في أي وقت أثناء

مدة إقامة طفلكم في المستشفى. وأحياناً، يكون ذلك قبل ولادة طفلكم،

ولكن في الأغلب سيكون ذلك بمجرد البدء في تقديم الرعاية لطفلكم

في قسم حضانات الرعاية المكثفة والخاصة للمواليد الجدد (NISC).

تبدأ الكثير من مشاريعنا في الأيام القليلة الأولى من عمر الطفل، لذلك هذا

هو الوقت المعتاد الذي يتحدث فيه إليكم أحد أفراد طاقم البحث لدينا.

بما أنه من الممكن لطفلكم المشاركة في أكثر من مشروع واحد، فقد يأتيكم

العديد من أفراد طاقمنا في أوقات مختلفة أثناء وجودكم بالمستشفى.

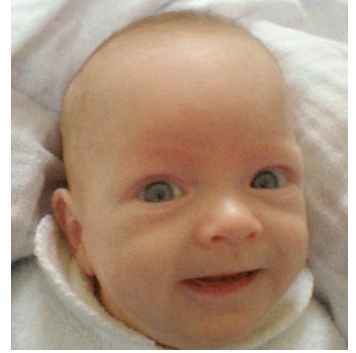

غابرييل مولوني ذاهبة إلى البيت، عمرها 141 يوم، وزنها 2980 غرام.

الشكر الخاص لجودي ومايكل مولوني لسماحهم لنا باستخدام صور

إبنتهم غابرييل

التدخين ممنوع في مستشفى النساء الملكي The Women's. للمزيد من المعلومات والدعم يرجى الدخول في الموقع الإلكتروني www.quit.org.au

Disclaimer The Royal Women's Hospital does not accept any liability to any person for the information or advice (or use of such information or advice) which is provided in this fact sheet or incorporated into it by reference. We provide this information on the understanding that all persons accessing it take responsibility for assessing its relevance and accuracy. Women are encouraged to discuss their health needs with a health practitioner. If you have concerns about your health, you should seek advice from your health care provider or if you require urgent care you should go to the nearest hospital Emergency Department. © The Royal Women's Hospital, December 2010